Newsletter Juni 2021 bis Juli 2021
Unser Thema: „Quaki, der Frosch“

Nachdem uns das Wetter im Frühsommer mehr Regen als Sonne bescherte und das Thema „Sommer, Sonne, Sonnenschein“ nicht so recht passen wollte, disponierten wir kurzerhand um und entschieden uns, einmal hautnah zu erfahren, wie aus Kaulquappen **Frösche** werden!

Für unsere Garderobe gestalteten wir lustige **Handabdruck – Frösche**, die gerade dabei waren, eine fette Fliege mit ihrer Zunge zu fangen – übrigens genau so wie unser Frosch Paul im **Fingerspiel**, den die Kinder mit Fliegen füttern durften.

Im **Gespräch** und zunächst in Bildern und durch Figuren erfuhren wir etwas über **Lebensraum und Lebensweise der Frösche** und über die herausragende Besonderheit: **Das Wunder der Verwandlung einer Kaulqappe zum Frosch!**

Als wir uns vorbereitet und unser Wissen über diese elementaren Dinge gefestigt hatten, **richteten wir – als Herzstück des Themas unsere „Froschecke“ ein**. in ihr fanden Anschauungsmaterial, Rasselfrösche und ein kleines Aquarium Platz.

Die Kinder durften bei der Gestaltung der Platzes und der Einrichtung des „Froschzuhauses“ tatkräftig mithelfen, und eines Morgens war es soweit – **die Kaulquappen zogen ein!**

Staunend **betrachteten** wir jeden Tag die kleinen Tierchen, die das Aquarium bevölkerten und darin herumflitzten! Eifrig halfen die Kinder beim **Wasser wechseln** und beim vorsichtigen Wiedereinsetzen der Kaulquappen.

Unsere Froschecke bot jeden **Tag Anlässe zu Gesprächen, Beobachtungen und zum Verweilen**!

Auch ein tolles **Froschbuch** begleitete uns durchs Thema **„Wachse, kleine Kaulquappe**“ beschrieb auf sehr schöne, für die Kinder nachvollziehbare Weise das Dilemma der kleinen Kaulquappe Quappito, die Angst vor der Veränderung hatte, die mit ihr stattfand - aber schlussendlich erkannte Quappito das Tolle am Frosch-Sein, und wir freuten uns mit ihm!

Viele Tage lang war das **tägliche Buch-Anschauen** in der Froschecke ein gemeinsames Highlight!!

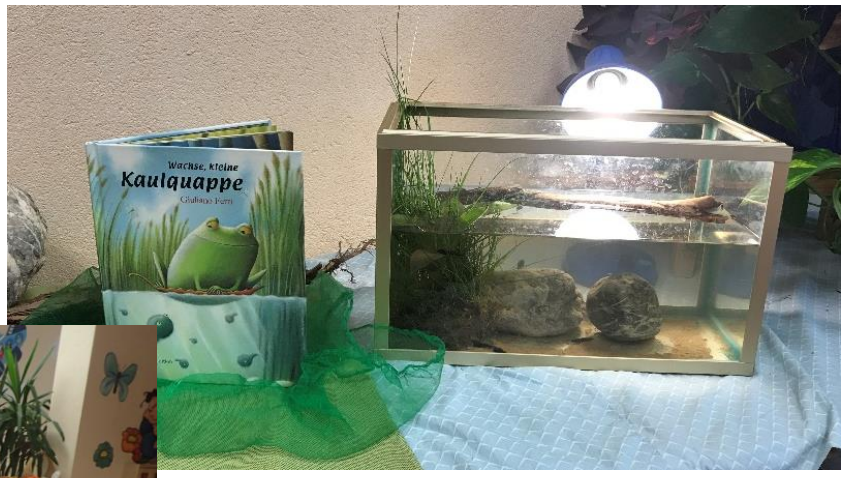

Perfekt passte auch unsere **Klanggeschichte „Frosch Quaki sucht eine dicke fette Fliege** , bei der die Kinder gespannt lauschten und mitmachten!

Wenn es das Wetter dann doch einmal gut mit uns meinte nutzten wir gleich die Gelegenheit für **Picknicks oder**

Wasserspiele im Garten – ganz so wie kleine Frösche es machen würden! ☺

Sehr geliebt wurde auch unser **Lied von den drei kleinen Fröschen**, die auf dem Stein saßen, rutschten und es dann doch wieder hoch schafften!

Bei uns war der Stein allerdings ein Tisch, und rutschen durften wir über ein Brett – der **spannende Moment** war der, in der ein Storch über die Wiese stelzte und Frösche zum Fressen suchte – da versteckten sich die Frösche schnell unter dem Stein – äääh, Tisch!!

Um das **Lied auch musikalisch zu begleiten**, bastelte jedes Kind aus einer Überraschungsei-Kapsel einen **Rasselfrosch** mit laaaaanger Zunge zum Fliegen-Fangen – die fanden während des täglichen Gebrauches ein vorübergehendes Zuhause in unserer Frosch-Ecke!

Inzwischen waren unsere Kaulquappen kräftig gewachsen, und wir hatten die **verschiedensten Entwicklungsstadien zu bestaunen!** Da waren welche mit winzigen Füßchen, andere hatten schon allen vier Beine, und die ersten waren schon voll entwickelte Fröschchen geworden!

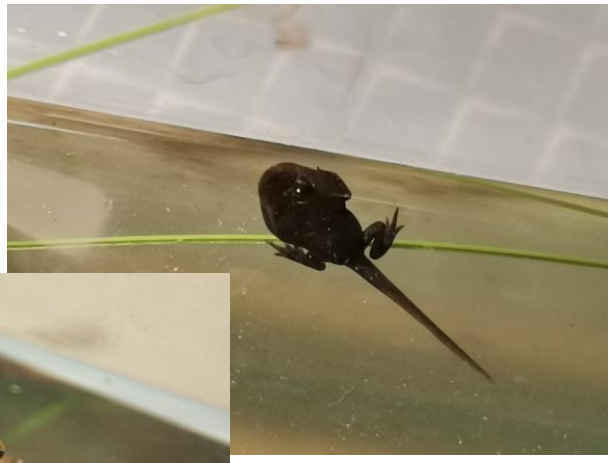

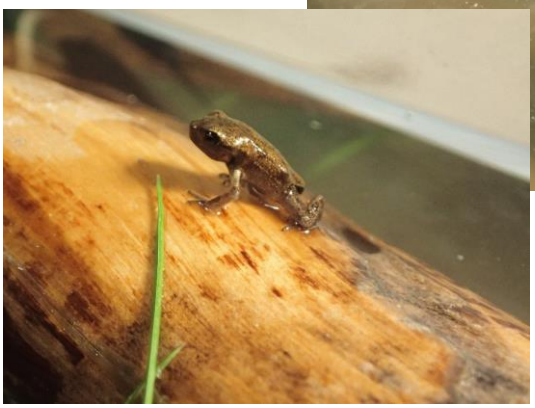

Wir beschlossen, sie im Rahmen eines **Ausfluges** in die Freiheit zu entlassen -

also machten wir uns **mit dem Bus** auf den Weg nach Häselgehr, und spazierten zu Tante Petras Haus, das Glas mit unseren Fröschlein trugen wir ganz vorsichtig mit!

Im **kleinen Gartenteich** durften die kleinen Racker dann in ihr neues Leben hüpfen, was sie auch sofort taten –

Viel Glück für euer Froschleben!!

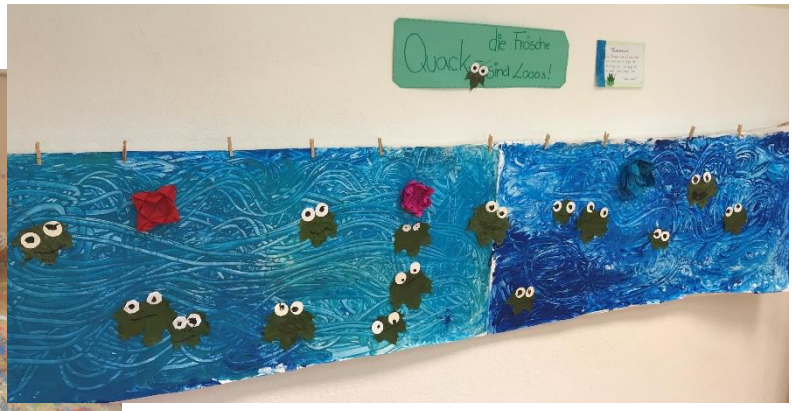

In der EKIZ – Küche war in der Zwischenzeit auch ein **Froschteich entstanden** – lustige grüne Gesellen mit Glubschaugen bevölkerten ihn – **gemacht aus einer spontanen Idee eines Kindes** und grünen Blättern vom Ahornbaum aus dem Garten!!

Ausflüge an den Lech dürfen in der warmen Jahreszeit keinesfalls fehlen! Also marschierten wir los – nach einer kurzen Rast auf der Hollywoodschaukel ging es weiter durch den Auwald-
„Das ist ja ein Dschungel“, fanden die Kinder!

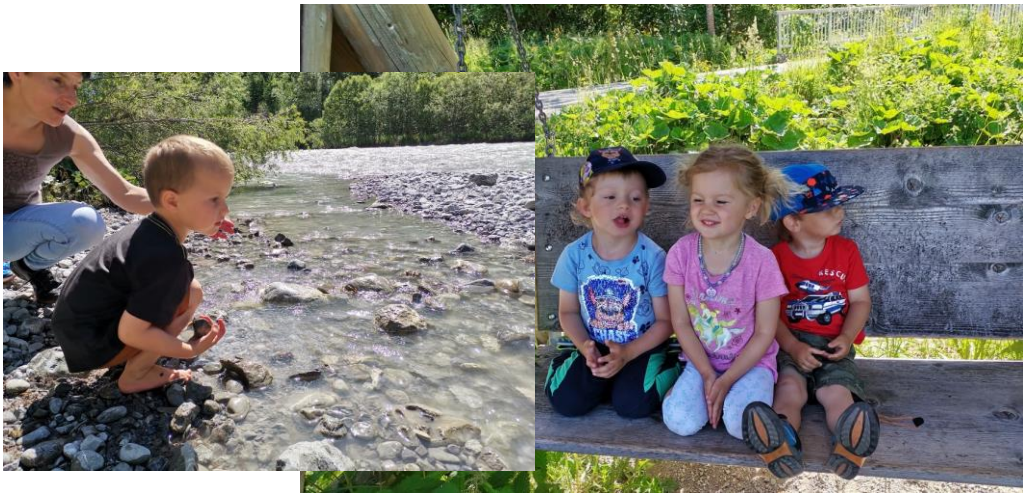

Am Lech angekommen wurden erst einmal **Steine geworfen**, und etwas später zogen die ersten Mutigen schon die Schuhe aus und **liefen im Sand und auf den Steinen herum** – die Mutigsten auch im kalten, seichten **Wasser**!! Was für ein unbezahlbares **Spür-Erlebnis!!**

Als ganz klassisches Element hörten und gestalteten wir auch das **Märchen vom Froschkönig**!
Sehr geheimnisvoll wurde die goldene Kugel in einem Körbchen ertastet,

wir legten gemeinsam Schlossgarten und Brunnen, hörten das Versprechen der Prinzessin und wie sie es nicht halten wollte…

… und freuten uns am Schluss über das **Happy-End** und die Liebe der Prinzessin und des verzauberten Prinzen! **Im Märchen siegt das Gute-Gott sei Dank!**

Als **krönenden Abschluss** erlebten wir den „Froschkönig“ als **Kinovorstellung** (Schattentheater) – natürlich **inklusive Eintrittskarten, Platzanweiser und selbst gemachtem Popcorn** – das schrie natürlich nach mehrmaliger Wiederholung! ☺

Auch einige **Geburtstage** wurden in dieser Zeit gefeiert – mit Geburtstagslied, einem tollen Überraschungsgeschenk und der Party der Tiere!
Sofia, Naomie, Alois, Arwen…

„Ihr seid wundervoll, fantastisch, zauberhaft, einfach bombastisch, einzigartig klug und freundlich, darum sind wir alle da!“

Happy Birthday!

Wir hoffen, euch hat diese kleine Reise durch unseren EKIZ – Alltag gefallen!
Bleibt neugierig! - Bis zum nächsten Newsletter!